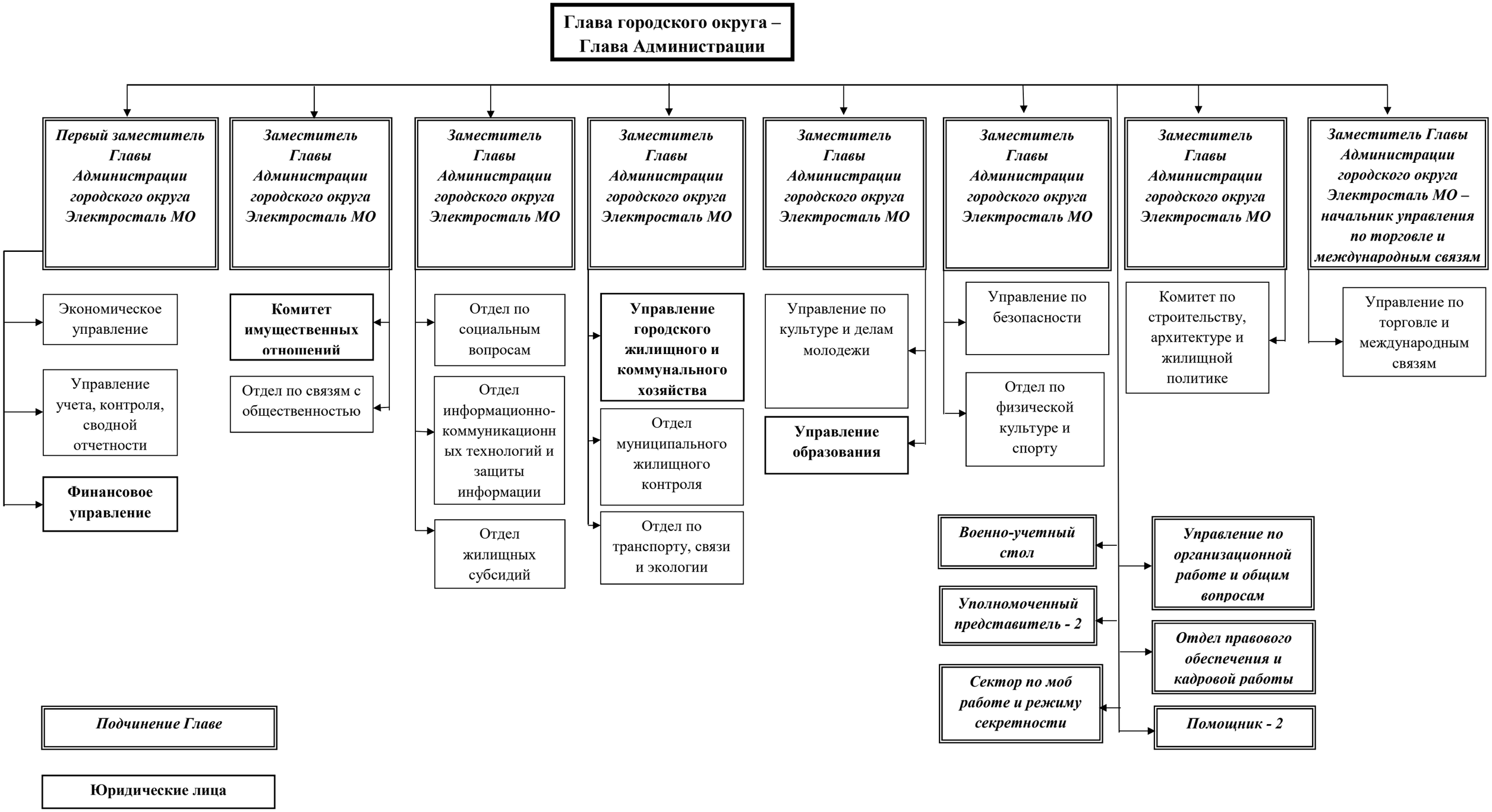Приложение №1
к решению Совета депутатов городского округа
Электросталь Московской области
от “02” августа 2017 г. № 198/35